

FICHA TECNICA REFERENCIAL DE IDENTIFICACION PUNTO CRITICO PARA EL CIERRE DE BRECHAS, EN EL SECTOR ZAPATERO, DISTRITO ZAPATERO, PROVINCIA DE LAMAS, DEPARTAMENTO DE SAN MARTÍN

FTR-CB-PREV N° 0237-2026-ANA-AAA.H-ALA.TA

PROPUESTA TECNICA: LIMPIEZA, DESCOLMATACION Y CONSTRUCCION DE DIQUE ENROCADO EN LA MARGEN DERECHA DE LA QUEBRADA ZAPATERILLO, EN EL SECTOR ZAPATERO, EN EL DISTRITO ZAPATERO, PROVINCIA DE LAMAS, DEPARTAMENTO DE SAN MARTÍN

1. UBICACIÓN:

AAA HUALLAGA ALA TARAPOTO Fecha 9/04/2026

1.1. Ubicación política

Departamento SAN MARTIN Provincia LAMAS Distrito ZAPATERO Sector ZAPATERO

1.2. Ubicación hidrográfica

Unidad hidrográfica CUENCA MAYO Cuerpo de agua QUEBRADA ZAPATERILLO

1.3. Ubicación geográfica - Coordenadas UTM (Datum: WGS 84)

	Inicial			Final			Margen	Observación
	Este (X):	Norte (Y):	Zona	Este (X):	Norte (Y):	Zona		
TRAMO 1	334781.00	9277323.00	18 m	334683.00	9277518.00	18 m	DERECHA	
TRAMO 2	334702.00	9277680.00	18 m	334848.00	9277702.00	18 m	DERECHA	
TRAMO 3	334814.00	9277804.00	18 m	335041.00	9278083.00	18 m	DERECHA	

2. EVALUACIÓN DE LA ZONA EXPUESTA:

2.1 Tipo de peligro

inundacion flujo de detritos erosión fluvial

2.2. Nivel de Peligro

Alto Muy Alto

2.3. Geología

Al realizar la intersección del área de la microcuenca de la quebrada Zapaterillo sobre la base grafica del INGEMMET (Instituto Geológico Minero y Metalúrgico) se tiene que esta unidad hidrográfica se encuentra en formaciones tanto de la era Cenozoica como de la Mezozoica. El primer caso corresponde a la parte media y baja del cauce, donde se tienen depósitos cuaternarios tipo aluvial y en el segundo caso, correspondiente a la parte alta del cauce, se tiene la formación chonta. Los materiales característicos del área de la

Gravoso Arenas Limo Arcillas

Acumulaciones de Arenas limosas (SM), arcillas inorgánicas de alta plasticidad (CH), gravas limosas (GM), limos inorgánicos y arenas muy finas limosas semiarillosas (ML) y arcillas magras de plasticidad baja a media (CL).

Geodinamica externa:

Inundación:

Las inundaciones por activación de la quebrada Zapaterillo, se presentan cada 3 o 5 años, generalmente entre diciembre y marzo, debido a que los caudales formados en periodos muy cortos, no pueden ser conducidos por la escasa caja hidráulica de la quebrada, produciéndose el desborde e inundación de viviendas y unidades productoras de bienes y servicios públicos.

Erosion Pluvial:

Este fenómeno no se manifiesta de manera significativa en el cauce de la quebrada Zapaterillo

2.4.- HIDROLOGÍA

De acuerdo con el estudio hidrológico desarrollado por la Municipalidad Distrital de Zapatero, en el marco del proyecto "Creación del servicio de protección en riberas de las quebradas vulnerables ante el peligro de inundación en la localidad de Zapatero, Distrito de Zapatero, Provincia de San Martín, Departamento de San Martín", el caudal máximo determinado para la quebrada Zapaterillo para un periodo de retorno de 100 años, es de 26.3 m³/s. Es importante aclarar que si bien es cierto, este curso de agua es denominado "quebrada", sin embargo no presenta flujos de lodos, detritos o hiperconcentrados, sino que solamente presenta caudal líquido con muy bajas concentraciones de sedimentos en suspensión.

## 2.5.- ELEMENTOS EXPUESTOS:

En la zona de intervención, se identificaron las siguientes elementos expuestos

Cantidad de Habitantes	Cantidad de Viviendas	Tipo	Cantidad de Instituciones Educativas	Nombre I.E./P.I.E.S	Cantidad de Centros de Salud	Nombre	Otros	Nombre
250	50	Material NOBLE				-		-
		Piedra, sillar con cal ó						
		Adobe ó tapia						
		Quincha (caña con barro)						
		Piedra con barro						
		Madera (Pona, Tornillo, etc)						
		Otro material						

En la zona intervenida del QUEBRADA ZAPATERILLO, se ha identificado las siguientes áreas productivas e infraestructuras relacionadas:

Área Total (ha)	Cultivos	Área (ha)	Total cabezas de Ganado	Clase	Nº	Infraestructura afectada	Nombre	Cantidad	Longitud (m)
1.00	Arroz	0	-	Vacunos	50	Bocatomas	-		
	Plátanos	0		Ovinos	-	Canales	-		
	Maíz	0		Camelidos	-	Puentes	Puente SANTA ROSA	1	10
	Otros	1		Equinos	-	Vías	Vías urbanas	1	200
	-	-		Porcinos	-	Redes Electricas	-	0	200
	-	-		otros	-	Servicios de agua y desague	-	0	200
	-	-							

## 3.- PROPUESTA TÉCNICA:

### 3.1.-Estructural

Tipo	Unidad de medida	Cantidad	Descripción de la propuesta	Observaciones
DIQUE SEMICOMPACTADO CON MATERIAL PROPIO	km	0.96	Se conformara el dique semicompactado con material propio con equipos mecanicos que tendra una seccion transversal de 2.00 metros de alto y 2.00 metros de ancho de la corona. Con un talud interior de Z=1.0	
ENROCADO ACOMODADO	km	0.96	Se propone, implementar estructuras de proteccion de tipo dique enrocado en 3 tramos en la margen derecha de la quebrada ZAPATERILLO en una longitud total de 960.00 m conformada por rocas acomodadas en el talud y uña con ayuda de equipos mecánicos. protegidas con geotextil no tejido en el talud interior en un area de 4800 m2	

### 3.2.- Medida No Estructural

Tipo	Unidad de medida	Cantidad	Descripción de la propuesta	Observaciones
LIMPIEZA Y DESCOLMATACION	km	0.96	Limpieza y descolmatación del cauce de la quebrada ZAPATERILLO en una longitud de 960.00 m en un ancho de 15.00 m y una altura de corte de 1.00 m	

### 3.2.1 Acciones Complementarias

Sensibilizar sobre los sistemas de alerta temprana comunitaria, mapas de evacuación, zonas seguras y ayuda humanitaria, asimismo la Autoridad Nacional del Agua debe realizar capacitaciones sobre la importancia de la delimitación de fajas marginales asociada a un ordenanza local o regional, talleres de sensibilización a la población en temas de gestión de riesgos de desastres, para que las poblaciones afectadas se encuentren preparadas a los fenómenos negativos de la naturaleza.

#### 4.- ESQUEMA DE PROPUESTA TECNICA:

##### 4.1.- VISTA DE PLANTA

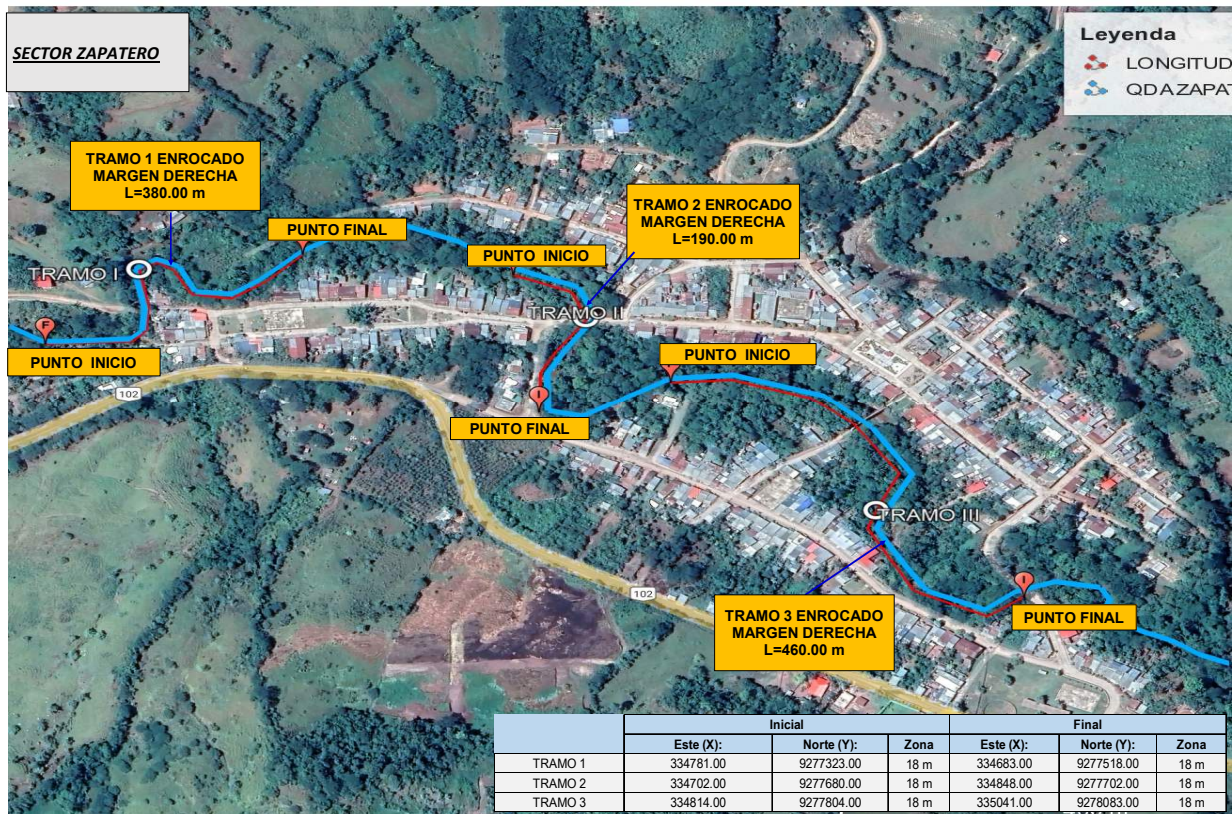

##### 4.2.- VISTA DE PLANTA

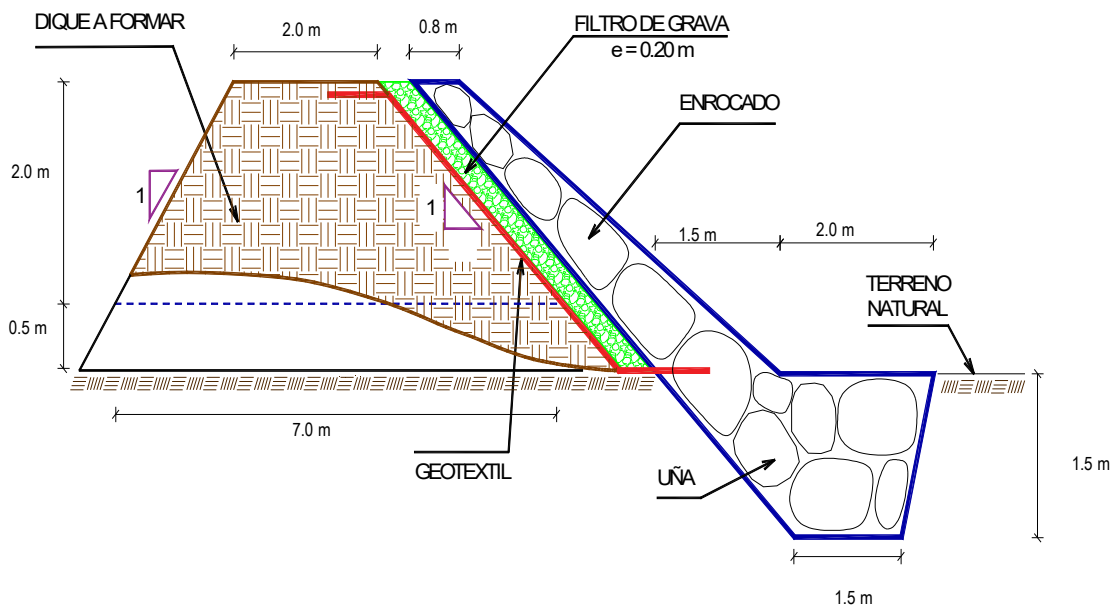



## 6.- IMAGEN SATELITAL DE ZONA VULNERABLE (GOOGLE EARTH)

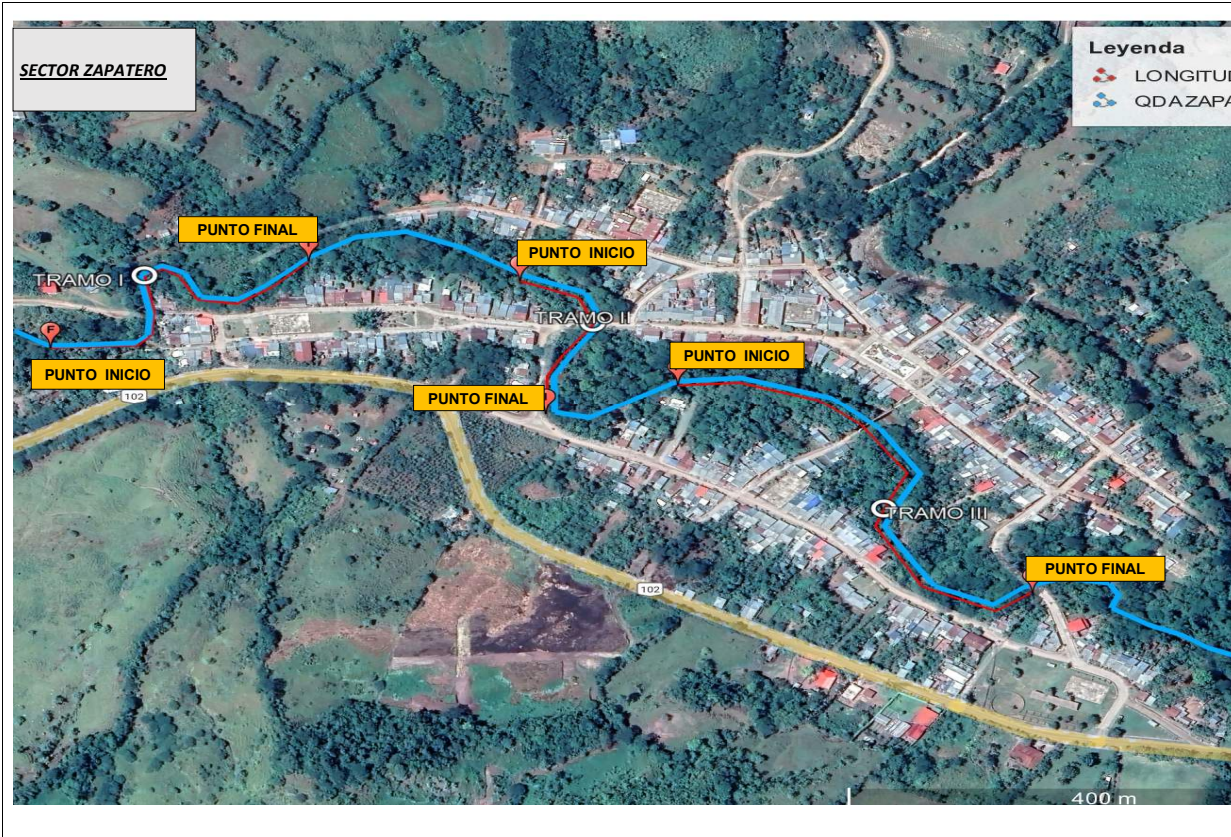

## 7.- PANEL FOTOGRÁFICO DE ZONA VULNERABLE



FOTOGRAFÍA N°01: TRAMO I.-EROSION DE LA RIBERA DE LA QDA MARGEN DERECHA DE LA QDA



FOTOGRAFÍA N°03: TRAMO II.-AFECTACIÓN AL PUENTE PEATONAL



8.- PRESUPUESTO ESTIMADO:

ITEM	DESCRIPCIÓN	UND.	METRADO	PRECIO S/.	PARCIAL S/.
<b>01</b>	<b>LIMPIEZA, DESCOLMATACIÓN Y CONSTRUCCION DE DIQUE ENROCADO (L = 960.00 m )</b>				
<b>01.01</b>	<b>OBRAS PROVISIONALES</b>				<b>3,215.44</b>
01.01.01	CASETA DE GUARDIANIA Y ALMACEN	m2	15.00	95.60	1,434.00
01.01.02	CARTEL INFORMATIVO DE LA ACTIVIDAD 3.60 x 4.80 m	und	1.00	1,781.44	1,781.44
<b>01.02</b>	<b>OBRAS PRELIMINARES</b>				<b>25,452.64</b>
01.02.01	MOVILIZACIÓN Y DESMOVILIZACIÓN DE MAQUINARIA	glb	1.00	8,103.45	8,103.45
01.02.02	HABILITACION DE VIAS DE ACCESO	km	0.30	8,009.80	2,402.94
01.02.03	RAMPA DE INGRESO Y SALIDA A LA ZONA DE TRABAJO	m3	240.00	6.25	1,500.00
01.02.04	TRAZO Y REPLANTEO	KM	1.92	1,904.02	3,655.72
01.02.05	CONTROL TOPOGRAFICO	Km	1.92	2,908.61	5,584.53
01.02.05	DESVÍO DE RIO	m	200.00	21.03	4,206.00
<b>01.03</b>	<b>MOVIMIENTO DE TIERRAS</b>				<b>342,276.64</b>
01.03.02	LIMPIEZA Y DESCOLMATACIÓN DEL CAUCE	m3	14,400.00	7.59	109,296.00
01.03.03	DIQUE SEMICOMPACTADO CON MATERIAL PROPIO	m3	10,800.00	7.93	85,644.00
01.03.04	EXCAVACIÓN PARA UÑA DE ENROCADO	m3	3,600.00	10.59	38,124.00
01.03.05	PERFILADO Y REFINE EN TALUD DE DIQUE	m2	3,394.11	3.22	10,929.04
01.03.06	ELIMINACIÓN DE MATERIAL EXCEDENTE	m3	8,280.00	11.87	98,283.60
<b>01.04</b>	<b>PROTECCIÓN CON ENROCADO</b>				<b>1,038,047.28</b>
01.04.01	GEOTEXTIL NO TEJIDO DE 400 GR/M2 (INCLUYE SUMINISTRO E INSTALACION)	m2	4,800.00	15.23	73,104.00
01.04.02	SUMINISTRO, TRANSPORTE Y COLOCACION DE FILTRO DE GRAVA	m3	480.00	125.82	60,393.60
01.04.03	EXTRACCIÓN DE ROCAS CON EXPLOSIVOS PARA ENROCADO	m3	6,360.00	40.55	257,898.00
01.04.04	SELECCIÓN Y ACOPIO DE ROCAS	m3	6,360.00	15.45	98,262.00
01.04.05	CARGUÍO Y TRANSPORTE DE ROCAS	m3	6,360.00	71.09	452,132.40
01.04.06	ACOMODO DE ROCAS EN UÑA DE ENROCADO	m3	2,880.00	18.35	52,848.00
01.04.07	ACOMODO DE ROCAS EN TALUD DE ENROCADO	m3	2,208.00	19.66	43,409.28
<b>1.05</b>	<b>FLETE TERRESTRE</b>				<b>15,000.00</b>
01.05.01	FLETE TERRESTRE	glb	1.00	15,000.00	15,000.00
<b>COSTO DIRECTO</b>					<b>1,423,992.00</b>
GASTOS GENERALES					142,399.20
UTILIDAD					142,399.20
<b>SUB TOTAL</b>					<b>1,708,790.40</b>
IGV (18%)					307,582.27
<b>TOTAL</b>					<b>2,016,372.67</b>
SUPERVISIÓN					42,719.76
SEGUIMIENTO Y MONITOREO					14,239.92
FICHA DEFINITIVA					15,000.00
<b>PRESUPUESTO TOTAL REFERENCIAL</b>					<b>2,088,332.35</b>

SON: DOS MILLONES OCHENTA Y OCHO MIL TRESCIENTOS TREINTA Y DOS CON 35/100 SOLES

## 9- CRONOGRAMA DE EJECUCIÓN

ITEM	ACTIVIDAD	UND.	PLAZO DE EJECUCION (DIAS)											
			MES 01				MES 02				MES 03			
			I	II	III	IV	I	II	III	IV	I	II	III	IV
1.00	LIMPIEZA, DESCOLMATACIÓN Y CONSTRUCCION DE DIQUE ENROCADO (L = 960.00 m )													
1.01	OBRAS PROVISIONALES													
01.01.01	CASETA DE GUARDIANA Y ALMACEN	m2												
01.01.02	CARTEL INFORMATIVO DE LA ACTIVIDAD 3.60 x 4.80 m	Und.												
1.02	OBRAS PRELIMINARES													
01.02.01	MOVILIZACIÓN Y DESMOVILIZACIÓN MAQUINARIA PESADA	Vje												
01.02.02	MANTENIMIENTO Y/O HABILITACION DE VIAS DE ACCESO	Km												
01.02.03	RAMPA DE INGRESO Y SALIDA A LA ZONA DE TRABAJO	m3												
01.02.04	TRAZO Y REPLANTEO	Km												
01.02.05	CONTROL TOPOGRAFICO	km												
01.02.06	DESVÍO DE RIO	m												
1.03	MOVIMIENTO DE TIERRAS													
01.03.01	LIMPIEZA Y DESCOLMATACIÓN DEL CAUCE	m3												
01.03.02	DIQUE SEMICOMPACTADO CON MATERIAL PROPIO	m3												
01.03.03	EXCAVACIÓN PARA UÑA DE ENROCADO	m3												
01.03.04	PERFILADO Y REFINE EN TALUD DE DIQUE	m2												
01.03.05	ELIMINACIÓN DE MATERIAL EXCEDENTE	m3												
1.04	PROTECCIÓN CON ENROCADO													
01.04.01	GEOTEXTIL NO TEJIDO DE 400 GR/M2 (INCLUYE SUMINISTRO E INSTALACION)	m2												
01.04.02	SUMINISTRO, TRANSPORTE Y COLOCACION DE FILTRO DE GRAVA	m3												
01.04.03	EXTRACCIÓN DE ROCAS CON EXPLOSIVOS PARA ENROCADO	m3												
01.04.04	SELECCIÓN Y ACOPIO DE ROCAS	m3												
01.04.05	CARGUÍO Y TRANSPORTE DE ROCAS	m3												
01.04.06	ACOMODO DE ROCAS EN UÑA DE ENROCADO	m3												
01.04.07	ACOMODO DE ROCAS EN TALUD DE ENROCADO	m3												
1.05	FLETE TERRESTRE													
01.05.01	FLETE TERRESTRE	glb												

### ACTIVIDADES A REALIZAR PARA EL CUMPLIMIENTO DE LA PROPUESTA TECNICA REFERENCIAL

ITEM	ACTIVIDAD	MES 01				MES 02				MES 03			
		I	II	III	IV	I	II	III	IV	I	II	III	IV
01.01	FORMULACION DE FICHA TECNICA												
01.02	CONTRATACION												
01.03	EJECUCION												
01.04	SEGUIMIENTO												
01.05	LIQUIDACION												

FECHA: 09/04/2026

NOTA : \* LA PRESENTE FICHA TECNICA ES REFERENCIAL, RESPECTO AL PRESUPUESTO, METRADOS, COSTOS UNITARIOS E INSUMOS; DEBIENDO SER LA FICHA TECNICA DEFINITIVA LA QUE ESTABLEZCA EL PRESUPUESTO DE LA ACTIVIDAD U OBRA.

\* LA PROPUESTA TECNICA ES REFERENCIAL Y PUEDE VARIAR DE ACUERDO AL ESTUDIO DE LA FICHA TECNICA DEFINITIVA

### PRESUPUESTO REFERENCIAL DE LA PROPUESTA TECNICA

Actividad LIMPIEZA, DESCOLMATACION Y CONSTRUCCION DE DIQUE ENROCADO EN LA MARGEN DERECHA DE LA QUEBRADA ZAPATERILLO, EN EL SECTOR ZAPATERO, EN EL DISTRITO ZAPATERO, PROVINCIA DE LAMAS, DEPARTAMENTO DE SAN MARTÍN

Lugar SECTOR ZAPATERO, EN EL DISTRITO ZAPATERO, PROVINCIA DE LAMAS, DEPARTAMENTO DE SAN MARTÍN

Fecha 9/04/2026

ITEM	DESCRIPCIÓN	UND.	METRADO	PRECIO S/.	PARCIAL S/.
<b>01</b>	<b>LIMPIEZA, DESCOLMATACIÓN Y CONSTRUCCION DE DIQUE ENROCADO (L = 960.00 m )</b>				
<b>01.01</b>	<b>OBRAS PROVISIONALES</b>				<b>3,215.44</b>
01.01.01	CASETA DE GUARDIANIA Y ALMACEN	m2	15.00	95.60	1,434.00
01.01.02	CARTEL INFORMATIVO DE LA ACTIVIDAD 3.60 x 4.80 m	und	1.00	1,781.44	1,781.44
<b>01.02</b>	<b>OBRAS PRELIMINARES</b>				<b>25,452.64</b>
01.02.01	MOVILIZACIÓN Y DESMOVILIZACIÓN DE MAQUINARIA	glb	1.00	8,103.45	8,103.45
01.02.02	HABILITACION DE VIAS DE ACCESO	km	0.30	8,009.80	2,402.94
01.02.03	RAMPA DE INGRESO Y SALIDA A LA ZONA DE TRABAJO	m3	240.00	6.25	1,500.00
01.02.04	TRAZO Y REPLANTEO	KM	1.92	1,904.02	3,655.72
01.02.05	CONTROL TOPOGRAFICO	Km	1.92	2,908.61	5,584.53
01.02.05	DESVÍO DE RIO	m	200.00	21.03	4,206.00
<b>01.03</b>	<b>MOVIMIENTO DE TIERRAS</b>				<b>342,276.64</b>
01.03.02	LIMPIEZA Y DESCOLMATACIÓN DEL CAUCE	m3	14,400.00	7.59	109,296.00
01.03.03	DIQUE SEMICOMPACTADO CON MATERIAL PROPIO	m3	10,800.00	7.93	85,644.00
01.03.04	EXCAVACIÓN PARA UÑA DE ENROCADO	m3	3,600.00	10.59	38,124.00
01.03.05	PERFILADO Y REFINE EN TALUD DE DIQUE	m2	3,394.11	3.22	10,929.04
01.03.06	ELIMINACIÓN DE MATERIAL EXCEDENTE	m3	8,280.00	11.87	98,283.60
<b>01.04</b>	<b>PROTECCIÓN CON ENROCADO</b>				<b>1,038,047.28</b>
01.04.01	GEOTEXTIL NO TEJIDO DE 400 GR/M2 (INCLUYE SUMINISTRO E INSTALACION)	m2	4,800.00	15.23	73,104.00
01.04.02	SUMINISTRO, TRANSPORTE Y COLOCACION DE FILTRO DE GRAVA	m3	480.00	125.82	60,393.60
01.04.03	EXTRACCIÓN DE ROCAS CON EXPLOSIVOS PARA ENROCADO	m3	6,360.00	40.55	257,898.00
01.04.04	SELECCIÓN Y ACOPIO DE ROCAS	m3	6,360.00	15.45	98,262.00
01.04.05	CARGUÍO Y TRANSPORTE DE ROCAS	m3	6,360.00	71.09	452,132.40
01.04.06	ACOMODO DE ROCAS EN UÑA DE ENROCADO	m3	2,880.00	18.35	52,848.00
01.04.07	ACOMODO DE ROCAS EN TALUD DE ENROCADO	m3	2,208.00	19.66	43,409.28
<b>1.05</b>	<b>FLETE TERRESTRE</b>				<b>15,000.00</b>
01.05.01	FLETE TERRESTRE	glb	1.00	15,000.00	15,000.00

<b>COSTO DIRECTO</b>	<b>1,423,992.00</b>
GASTOS GENERALES	142,399.20
UTILIDAD	142,399.20
<b>SUB TOTAL</b>	<b>1,708,790.40</b>
IGV (18%)	307,582.27
<b>TOTAL</b>	<b>2,016,372.67</b>
SUPERVISIÓN	42,719.76
SEGUIMIENTO Y MONITOREO	14,239.92
FICHA DEFINITIVA	15,000.00
<b>PRESUPUESTO TOTAL REFERENCIAL</b>	<b>2,088,332.35</b>

**SON: DOS MILLONES OCHENTA Y OCHO MIL TRESCIENTOS TREINTA Y DOS CON 35/100 SOLES**

**NOTA: EL PRESUPUESTO ES REFERENCIAL, DEBIENDO SER LA FICHA TECNICA DEFINITIVA LA QUE ESTABLEZCA EL PRESUPUESTO FINAL DE LA ACTIVIDAD U OBRA**



### PLANILLA GENERAL DE METRADOS REFERENCIAL DE LA PROPUESTA TECNICA

**Actividad:** LIMPIEZA, DESCOLMATACION Y CONSTRUCCION DE DIQUE ENROCADO EN LA MARGEN DERECHA DE LA QUEBRADA ZAPATERILLO, EN EL SECTOR ZAPATERO, EN EL DISTRITO ZAPATERO, PROVINCIA DE LAMAS, DEPARTAMENTO DE SAN MARTÍN

**Ubicación:** SECTOR ZAPATERO, EN EL DISTRITO ZAPATERO, PROVINCIA DE LAMAS, DEPARTAMENTO DE SAN MARTÍN

**Fecha :** 9/04/2026

Item	Descripción	Unid.	Nro veces	Dimensiones			Parcial	Total
				Largo	Ancho	Altura		
<b>1.00</b>	<b>LIMPIEZA, DESCOLMATACIÓN Y CONSTRUCCION DE DIQUE ENROCADO (L = 960.00 m )</b>							
<b>1.01</b>	<b>OBRAS PROVISIONALES</b>							
01.01.01	CASETA DE GUARDIANIA Y ALMACEN	m2	1.00	5.00	3.00		15.00	<b>15.00</b>
01.01.02	CARTEL INFORMATIVO DE LA ACTIVIDAD 3.60 x 4.80 m	Und.	1.00				1.00	<b>1.00</b>
<b>1.02</b>	<b>OBRAS PRELIMINARES</b>							
01.02.01	MOVILIZACIÓN Y DESMOVILIZACIÓN MAQUINARIA PESADA	gbl	1.00				1.00	<b>1.00</b>
01.02.02	MANTENIMIENTO Y/O HABILITACION DE VIAS DE ACCESO	Km	1.00	0.30			0.30	<b>0.30</b>
01.02.03	RAMPA DE INGRESO Y SALIDA A LA ZONA DE TRABAJO	m3		15.00	4.00	4.00	240.00	<b>240.00</b>
01.02.04	TRAZO Y REPLANTEO	Km	1.00					<b>1.92</b>
	LIMPIEZA Y DESCOLMATACION							
	TRAMO 1		1.00	0.31				
	TRAMO 2		1.00	0.19				
	TRAMO 3		1.00	0.46				
	DIQUE ENROCADO							
	TRAMO 1		1.00	0.31				
	TRAMO 2		1.00	0.19				
	TRAMO 3		1.00	0.46				
01.02.05	CONTROL TOPOGRAFICO	Km	1.00					<b>1.92</b>
	LIMPIEZA Y DESCOLMATACION							
	TRAMO 1		1.00	0.31				
	TRAMO 2		1.00	0.19				
	TRAMO 3		1.00	0.46				
	DIQUE ENROCADO							
	TRAMO 1		1.00	0.31				
	TRAMO 2		1.00	0.19				
	TRAMO 3		1.00	0.46				
01.02.06	DESVÍO DE RIO	M	1.00	200.00			200.00	<b>200.00</b>
<b>1.03</b>	<b>MOVIMIENTO DE TIERRAS</b>							
01.03.01	LIMPIEZA Y DESCOLMATACIÓN DEL CAUCE	m3	1.00	960.00	15.00	1.00	14,400.00	<b>14,400.00</b>
01.03.02	DIQUE SEMICOMPACTADO CON MATERIAL PROPIO	m3	1.00	960.00	4.50	2.50	10,800.00	<b>10,800.00</b>
					area			
01.03.03	EXCAVACIÓN PARA UÑA DE ENROCADO	m3	1.00	960.00	3.75		3,600.00	<b>3,600.00</b>
01.03.04	PERFILADO Y REFINE EN TALUD DE DIQUE	m2	1.00	960.00		3.54	3,394.11	<b>3,394.11</b>
						esponj		
01.03.05	ELIMINACIÓN DE MATERIAL EXCEDENTE	m3	1.00	7,200.00		1.15	8,280.00	<b>8,280.00</b>
<b>1.04</b>	<b>PROTECCIÓN CON ENROCADO</b>							
01.04.01	GEOTEXTIL NO TEJIDO DE 400 GR/M2 (INCLUYE SUMINISTRO E INSTALACION)	m2	1.00	960.00	5.00		4,800.00	<b>4,800.00</b>
01.04.02	SUMINISTRO, TRANSPORTE Y COLOCACION DE FILTRO DE GR	m3	1.00	960.00	0.50		480.00	<b>480.00</b>
01.04.03	EXTRACCIÓN DE ROCAS CON EXPLOSIVOS PARA ENROCADO	m3			area			<b>6,360.00</b>
	Extracción de rocas para talud		1.00	960.00	2.88		2,760.00	
	Extracción de rocas para uña		1.00	960.00	3.75		3,600.00	
01.04.04	SELECCIÓN Y ACOPIO DE ROCAS	m3						<b>6,360.00</b>
	Selección y acopio de rocas para talud		1.00	960.00	2.88		2,760.00	
	Selección y acopio de rocas para uña		1.00	960.00	3.75		3,600.00	
01.04.05	CARGUÍO Y TRANSPORTE DE ROCAS	m3						<b>6,360.00</b>
	Carguío y transporte de rocas para talud		1.00	960.00	2.88		2,760.00	
	Carguío y transporte de rocas para uña		1.00	960.00	3.75		3,600.00	
01.04.06	ACOMODO DE ROCAS EN UÑA DE ENROCADO	m3						<b>2,880.00</b>
	Acomodo de rocas para uña de enrocado		1.00	960.00	3.75		2,880.00	
01.04.07	ACOMODO DE ROCAS EN TALUD DE ENROCADO	m3						<b>2,208.00</b>
	Acomodo de rocas para talud de enrocado		1.00	960.00	2.88		2,208.00	
<b>1.05</b>	<b>FLETE TERRESTRE</b>							
01.05.01	FLETE TERRESTRE	gib	1.00				1.00	<b>1.00</b>





### ESQUEMA DE LA PROPUESTA TECNICA

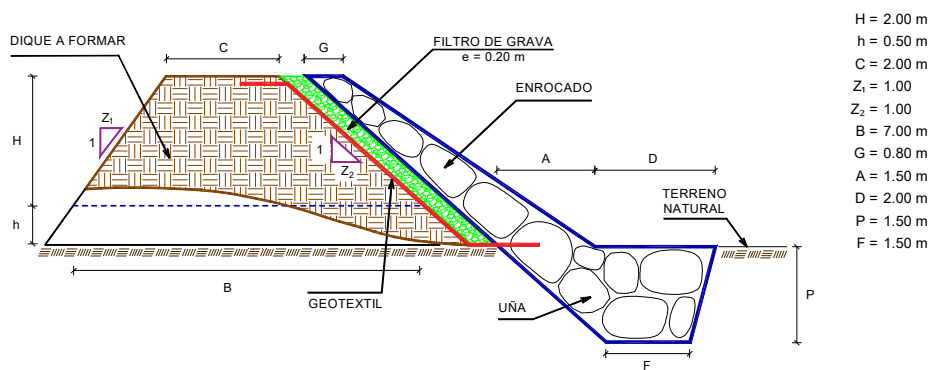

% de vacios en el enrocado = 20%

NOTA: LOS METRADOS SON REFERENCIALES, DEBIENDO SER LA FICHA TECNICA DEFINITIVA LA QUE ESTABLEZCA LOS VALORES FINALES, DE ACUERDO AL PLANTEAMIENTO ESTRUCTURAL



ANALISIS DE COSTOS UNITARIOS REFERENCIAL DE LA PROPUESTA TECNICA

**Presupuesto:** LIMPIEZA, DESCOLMATACION Y CONSTRUCCION DE DIQUE ENROCADO EN LA MARGEN DERECHA DE LA QUEBRADA ZAPATERILLO, EN EL SECTOR ZAPATERO, EN EL DISTRITO ZAPATERO, PROVINCIA DE LAMAS, DEPARTAMENTO DE SAN MARTÍN

**Lugar** SECTOR ZAPATERO, EN EL DISTRITO ZAPATERO, PROVINCIA DE LAMAS, DEPARTAMENTO DE SAN MARTÍN

**Fecha:** 9/04/2026

Partida	01.01	CASETA DE GUARDIANA Y/O ALMACEN				
Rendimiento	m2/DIA	20.0000	EQ. 20.0000	Costo unitario directo por : m2		95.60
Código	Descripción Recurso	Unidad	Cuadrilla	Cantidad	Precio S/.	Parcial S/.
Mano de Obra						
0101010003	OPERARIO	hh	1.0000	0.4000	28.94	11.58
0101010004	OFICIAL	hh	1.0000	0.4000	22.68	9.07
0101010005	PEON	hh	1.0000	0.4000	20.54	8.22
						28.87
Materiales						
02041200010005	CLAVOS PARA MADERA CON CABEZA C kg			0.2500	6.59	1.65
0204180008	CALAMINA GALVANIZADA e=0.14 mm	m2		0.8000	11.60	9.28
0231010001	MADERA TORNILLO	p2		6.0000	7.00	42.00
02310500010007	TRIPLAY LUPUNA E= 6 mm	m2		0.7500	17.24	12.93
						65.86
Equipos						
0301010006	HERRAMIENTAS MANUALES	%mo		3.0000	28.87	0.87
						0.87
Partida	01.02	CARTEL DE IDENTIFICACION DE ACTIVIDAD				
Rendimiento	und/DIA	1.0000	EQ. 1.0000	Costo unitario directo por : und		1,781.44
Código	Descripción Recurso	Unidad	Cuadrilla	Cantidad	Precio S/.	Parcial S/.
Mano de Obra						
0101010003	OPERARIO	hh	1.0000	8.0000	28.94	231.52
0101010005	PEON	hh	2.0000	16.0000	20.54	328.64
						560.16
Materiales						
02041200010009	CLAVOS PARA MADERA CON CABEZA C kg			2.0000	6.71	13.42
0207030001	HORMIGON	m3		0.4800	40.00	19.20
0213010001	CEMENTO PORTLAND TIPO I (42.5 kg)	bol		1.2000	26.55	31.86
0231010001	MADERA TORNILLO	p2		70.0000	7.00	490.00
02901500260004	GIGANTOGRAFIA SEGUN DISEÑO	und		1.0000	650.00	650.00
						1,204.48
Equipos						
0301010006	HERRAMIENTAS MANUALES	%mo		3.0000	560.16	16.80
						16.80
Partida	02.01	MOVILIZACION Y DESMOVILIZACION DE MAQUINARIAS Y EQUIPOS				
Rendimiento	glb/DIA	1.0000	EQ. 1.0000	Costo unitario directo por : glb		8,103.45
Código	Descripción Recurso	Unidad	Cuadrilla	Cantidad	Precio S/.	Parcial S/.
Mano de Obra						
0101010005	PEON	hh	6.0000	48.0000	20.54	985.92
						985.92
Equipos						
0301010006	HERRAMIENTAS MANUALES	%mo		3.0000	985.92	29.58
03012200010004	CAMION PLATAFORMA 4 x 6 300 HP 19 hm		0.7500	6.0000	326.80	1,960.80
0301220011	CAMION SEMI TRAYLER 6 x4 330 HP 35 hm		1.8750	15.0000	341.81	5,127.15
						7,117.53
Partida	02.02	HABILITACION DE CAMINO DE ACCESO				
Rendimiento	km/DIA	0.8000	EQ. 0.8000	Costo unitario directo por : km		8,009.80
Código	Descripción Recurso	Unidad	Cuadrilla	Cantidad	Precio S/.	Parcial S/.
Mano de Obra						
0101010004	OFICIAL	hh	1.0000	10.0000	22.68	226.80
0101010005	PEON	hh	1.0000	10.0000	20.54	205.40
						432.20
Equipos						
03011800020002	TRACTOR DE ORUGAS DE 300-330 HP	hm	1.0000	10.0000	757.76	7,577.60
						7,577.60

Partida	<b>02.03 RAMPAS DE ACCESO A LA ACTIVIDAD</b>					
Rendimiento	<b>m3/DIA</b>	<b>1,000.0000</b>	<b>EQ. 1,000.0000</b>	<b>Costo unitario directo por : m3</b>		<b>6.25</b>
<b>Código</b>	<b>Descripción Recurso</b>	<b>Unidad</b>	<b>Cuadrilla</b>	<b>Cantidad</b>	<b>Precio \$/.</b>	<b>Parcial \$/.</b>
<b>Mano de Obra</b>						
0101010005	PEON	hh	1.0000	0.0080	20.54	0.16
0101010010	OFICIAL (CONTROLADOR)	hh	0.1000	0.0008	22.68	0.02
						<b>0.18</b>
<b>Equipos</b>						
0301010006	HERRAMIENTAS MANUALES	%mo		3.0000	0.18	0.01
03011800020002	TRACTOR DE ORUGAS DE 300-330 HP	hm	1.0000	0.0080	757.76	6.06
						<b>6.07</b>
Partida	<b>02.04 TRAZO Y REPLANTEO</b>					
Rendimiento	<b>km/DIA</b>	<b>0.5000</b>	<b>EQ. 0.5000</b>	<b>Costo unitario directo por : km</b>		<b>1,904.02</b>
<b>Código</b>	<b>Descripción Recurso</b>	<b>Unidad</b>	<b>Cuadrilla</b>	<b>Cantidad</b>	<b>Precio \$/.</b>	<b>Parcial \$/.</b>
<b>Mano de Obra</b>						
0101010003	OPERARIO	hh	0.1000	1.6000	28.94	46.30
0101010005	PEON	hh	0.5000	8.0000	20.54	164.32
0101030000	TOPOGRAFO	hh	1.0000	16.0000	30.08	481.28
01010300030003	AYUDANTE DE TOPOGRAFIA	hh	0.5000	8.0000	22.68	181.44
						<b>873.34</b>
<b>Materiales</b>						
02040300010043	FIERRO 3/8"	var		0.5000	27.47	13.74
0213010001	CEMENTO PORTLAND TIPO I (42.5 kg)	bol		3.6000	26.55	95.58
02130300010003	YESO BOLSA 25 kg	bol		3.0000	20.00	60.00
0231040001	ESTACAS DE MADERA	und		50.0000	4.65	232.50
0240020001	PINTURA ESMALTE	gal		0.3500	60.17	21.06
						<b>422.88</b>
<b>Equipos</b>						
0301000014	MIRAS	dia	2.0000	4.0000	17.36	69.44
0301000015	JALONES	dia	4.0000	8.0000	14.96	119.68
0301000022	ESTACION TOTAL	he	1.0000	16.0000	24.53	392.48
0301010006	HERRAMIENTAS MANUALES	%mo		3.0000	873.34	26.20
						<b>607.80</b>
Partida	<b>02.05 CONTROL TOPOGRAFICO</b>					
Rendimiento	<b>km/DIA</b>	<b>0.2000</b>	<b>EQ. 0.2000</b>	<b>Costo unitario directo por : km</b>		<b>2,908.61</b>
<b>Código</b>	<b>Descripción Recurso</b>	<b>Unidad</b>	<b>Cuadrilla</b>	<b>Cantidad</b>	<b>Precio \$/.</b>	<b>Parcial \$/.</b>
<b>Mano de Obra</b>						
0101010004	OFICIAL	hh	0.1000	4.0000	22.68	90.72
0101010005	PEON	hh	0.5000	20.0000	20.54	410.80
0101030000	TOPOGRAFO	hh	1.0000	40.0000	30.08	1,203.20
01010300030003	AYUDANTE DE TOPOGRAFIA	hh	0.2500	10.0000	22.68	226.80
						<b>1,931.52</b>
<b>Materiales</b>						
02130300010003	YESO BOLSA 25 kg	bol		3.0000	20.00	60.00
0231040001	ESTACAS DE MADERA	und		50.0000	4.65	232.50
0240020001	PINTURA ESMALTE	gal		0.2500	60.17	15.04
						<b>307.54</b>
<b>Equipos</b>						
0301000023	NIVEL TOPOGRAFICO	hm	1.0000	40.0000	15.29	611.60
0301010006	HERRAMIENTAS MANUALES	%mo		3.0000	1,931.52	57.95
						<b>669.55</b>
Partida	<b>02.06 DESVIO DE CAUCE DE RIO</b>					
Rendimiento	<b>m/DIA</b>	<b>320.0000</b>	<b>EQ. 320.0000</b>	<b>Costo unitario directo por : m</b>		<b>21.03</b>
<b>Código</b>	<b>Descripción Recurso</b>	<b>Unidad</b>	<b>Cuadrilla</b>	<b>Cantidad</b>	<b>Precio \$/.</b>	<b>Parcial \$/.</b>
<b>Mano de Obra</b>						
0101010003	OPERARIO	hh	1.0000	0.0250	28.94	0.72
0101010004	OFICIAL	hh	0.5000	0.0125	22.68	0.28
0101010005	PEON	hh	2.0000	0.0500	20.54	1.03
						<b>2.03</b>
<b>Equipos</b>						
0301010006	HERRAMIENTAS MANUALES	%mo		3.0000	2.03	0.06
03011800020002	TRACTOR DE ORUGAS DE 300-330 HP	hm	1.0000	0.0250	757.76	18.94
						<b>19.00</b>



Partida	<b>03.01 LIMPIEZA Y DESCOLMATACIÓN DE CAUCE DE RIO</b>					
Rendimiento	<b>m3/DIA</b>	<b>850.0000</b>	<b>EQ. 850.0000</b>	Costo unitario directo por : m3		<b>7.59</b>
<b>Código</b>	<b>Descripción Recurso</b>	<b>Unidad</b>	<b>Cuadrilla</b>	<b>Cantidad</b>	<b>Precio S/.</b>	<b>Parcial S/.</b>
<b>Mano de Obra</b>						
0101010003	OPERARIO	hh	1.0000	0.0094	28.94	0.27
0101010005	PEON	hh	1.0000	0.0094	20.54	0.19
						<b>0.46</b>
<b>Equipos</b>						
0301010006	HERRAMIENTAS MANUALES	%mo		3.0000	0.46	0.01
03011800020002	TRACTOR DE ORUGAS DE 300-330 HP	hm	1.0000	0.0094	757.76	7.12
						<b>7.13</b>
Partida	<b>03.02 DIQUE SEMICOMPACTADO C/ MAQUINARIA CON MATERIAL PROPIO</b>					
Rendimiento	<b>m3/DIA</b>	<b>810.0000</b>	<b>EQ. 810.0000</b>	Costo unitario directo por : m3		<b>7.93</b>
<b>Código</b>	<b>Descripción Recurso</b>	<b>Unidad</b>	<b>Cuadrilla</b>	<b>Cantidad</b>	<b>Precio S/.</b>	<b>Parcial S/.</b>
<b>Mano de Obra</b>						
0101010005	PEON	hh	1.0000	0.0099	20.54	0.20
0101010010	OFICIAL (CONTROLADOR)	hh	1.0000	0.0099	22.68	0.22
						<b>0.42</b>
<b>Equipos</b>						
0301010006	HERRAMIENTAS MANUALES	%mo		3.0000	0.42	0.01
03011800020002	TRACTOR DE ORUGAS DE 300-330 HP	hm	1.0000	0.0099	757.76	7.50
						<b>7.51</b>
Partida	<b>03.03 EXCAVACION DE UÑA PARA DIQUE</b>					
Rendimiento	<b>m3/DIA</b>	<b>350.0000</b>	<b>EQ. 350.0000</b>	Costo unitario directo por : m3		<b>10.59</b>
<b>Código</b>	<b>Descripción Recurso</b>	<b>Unidad</b>	<b>Cuadrilla</b>	<b>Cantidad</b>	<b>Precio S/.</b>	<b>Parcial S/.</b>
<b>Mano de Obra</b>						
0101010004	OFICIAL	hh	1.0000	0.0229	22.68	0.52
0101010005	PEON	hh	1.0000	0.0229	20.54	0.47
						<b>0.99</b>
<b>Equipos</b>						
0301010006	HERRAMIENTAS MANUALES	%mo		5.0000	0.99	0.05
03011700010007	EXCAVADORA SOBRE ORUGAS 170 - 25l/hm		1.0000	0.0229	417.13	9.55
						<b>9.60</b>
Partida	<b>03.04 PERFILADO Y REFINE EN TALUD DE DIQUE</b>					
Rendimiento	<b>m2/DIA</b>	<b>1,200.0000</b>	<b>EQ. 1,200.0000</b>	Costo unitario directo por : m2		<b>3.22</b>
<b>Código</b>	<b>Descripción Recurso</b>	<b>Unidad</b>	<b>Cuadrilla</b>	<b>Cantidad</b>	<b>Precio S/.</b>	<b>Parcial S/.</b>
<b>Mano de Obra</b>						
0101010004	OFICIAL	hh	1.0000	0.0067	22.68	0.15
0101010005	PEON	hh	2.0000	0.0133	20.54	0.27
						<b>0.42</b>
<b>Equipos</b>						
0301010006	HERRAMIENTAS MANUALES	%mo		3.0000	0.42	0.01
03011700010007	EXCAVADORA SOBRE ORUGAS 170 - 25l/hm		1.0000	0.0067	417.13	2.79
						<b>2.80</b>

Parida	<b>03.05 ELIMINACION DE MATERIAL EXCEDENTE D=5 km</b>					
Rendimiento	<b>m3/DIA</b>	<b>1,200.0000</b>	<b>EQ. 1,200.0000</b>	<b>Costo unitario directo por : m3</b>		<b>11.87</b>
<b>Código</b>	<b>Descripción Recurso</b>	<b>Unidad</b>	<b>Cuadrilla</b>	<b>Cantidad</b>	<b>Precio S/.</b>	<b>Parcial S/.</b>
<b>Mano de Obra</b>						
0101010005	PEON	hh	1.0000	0.0067	20.54	0.14
0101010010	OFICIAL (CONTROLADOR)	hh	0.1000	0.0007	22.68	0.02
						<b>0.16</b>
<b>Equipos</b>						
03011600010005	CARGADOR SOBRE LLANTAS DE 200 - 2/hm	hm	1.0000	0.0067	320.60	2.15
0301220010	CAMION VOLQUETE 6 x 4 330HP15 M3	hm	4.0000	0.0267	358.17	9.56
						<b>11.71</b>
Parida	<b>04.01 GEOTEXTIL NO TEJIDO DE 400 GRIM2 (INCLUYE SUMINISTRO E INSTALACION)</b>					
Rendimiento	<b>m2/DIA</b>	<b>400.0000</b>	<b>EQ. 400.0000</b>	<b>Costo unitario directo por : m2</b>		<b>15.23</b>
<b>Código</b>	<b>Descripción Recurso</b>	<b>Unidad</b>	<b>Cuadrilla</b>	<b>Cantidad</b>	<b>Precio S/.</b>	<b>Parcial S/.</b>
<b>Mano de Obra</b>						
0101010003	OPERARIO	hh	1.0000	0.0200	28.94	0.58
0101010004	OFICIAL	hh	1.0000	0.0200	22.68	0.45
0101010005	PEON	hh	4.0000	0.0800	20.54	1.64
						<b>2.67</b>
<b>Materiales</b>						
0210020009	GEOTEXTIL NO TEJIDO MACTEX MT200	m2		1.0500	11.89	12.48
						<b>12.48</b>
<b>Equipos</b>						
0301010006	HERRAMIENTAS MANUALES	%mo		3.0000	2.67	0.08
						<b>0.08</b>
Parida	<b>04.02 SUMINISTRO, TRANSPORTE Y COLOCACION DE FILTRO DE GRAVA</b>					
Rendimiento	<b>m3/DIA</b>	<b>250.0000</b>	<b>EQ. 250.0000</b>	<b>Costo unitario directo por : m3</b>		<b>125.82</b>
<b>Código</b>	<b>Descripción Recurso</b>	<b>Unidad</b>	<b>Cuadrilla</b>	<b>Cantidad</b>	<b>Precio S/.</b>	<b>Parcial S/.</b>
<b>Mano de Obra</b>						
0101010005	PEON	hh	62.5000	2.0000	20.54	41.08
0101010010	OFICIAL (CONTROLADOR)	hh	3.1250	0.1000	22.68	2.27
						<b>43.35</b>
<b>Materiales</b>						
0207010012	GRAVA SELECCIONADA 2-6 MM3	m3		1.1000	70.00	77.00
						<b>77.00</b>
<b>Equipos</b>						
0301010006	HERRAMIENTAS MANUALES	%mo		3.0000	43.35	1.30
03011700010007	EXCAVADORA SOBRE ORUGAS 170 - 25/hm	hm	0.3125	0.0100	417.13	4.17
						<b>5.47</b>
Parida	<b>04.03 EXTRACCION DE ROCA CIEXPLOSIVOS</b>					
Rendimiento	<b>m3/DIA</b>	<b>200.0000</b>	<b>EQ. 200.0000</b>	<b>Costo unitario directo por : m3</b>		<b>40.55</b>
<b>Código</b>	<b>Descripción Recurso</b>	<b>Unidad</b>	<b>Cuadrilla</b>	<b>Cantidad</b>	<b>Precio S/.</b>	<b>Parcial S/.</b>
<b>Mano de Obra</b>						
0101010007	PERFORISTA	hh	2.0000	0.0800	30.95	2.48
0101010010	OFICIAL (CONTROLADOR)	hh	1.0000	0.0400	22.68	0.91
0101010011	AYUDANTE DE PERFORISTA	hh	2.0000	0.0800	29.30	2.34
01020100000013	TECNICO (AUTORIZADO x DISCAMEC)	hh	1.0000	0.0400	31.99	1.28
						<b>7.01</b>
<b>Materiales</b>						
0255100001	DINAMITA AL 65%	kg		0.2500	7.31	1.83
0255100009	MECHA L DE SEGURIDAD IMPERMEABLEm	m		1.0000	15.00	15.00
0255100010	FULMINANTE	und		1.0000	4.00	4.00
0290230059	BARRENO DE 7/8" x 5 HP	und		0.0170	92.00	1.56
						<b>22.39</b>
<b>Equipos</b>						
0301010006	HERRAMIENTAS MANUALES	%mo		5.0000	7.01	0.35
03011400020002	MARTILLO NEUMATICO DE 29 kg	hm	2.0000	0.0800	6.22	0.50
03011400060005	COMPRESORA NEUMATICA 196 HP 600 -hm	hm	1.0000	0.0400	257.61	10.30
						<b>11.15</b>

Partida	<b>04.04 SELECCION Y ACOPIO DE ROCA EN CANTERA</b>					
Rendimiento	<b>m3/DIA</b>	<b>250.0000</b>	<b>EQ. 250.0000</b>	<b>Costo unitario directo por : m3</b>		<b>15.45</b>
<b>Código</b>	<b>Descripción Recurso</b>	<b>Unidad</b>	<b>Cuadrilla</b>	<b>Cantidad</b>	<b>Precio S/.</b>	<b>Parcial S/.</b>
<b>Mano de Obra</b>						
0101010004	OFICIAL	hh	1.0000	0.0320	22.68	0.73
0101010005	PEON	hh	2.0000	0.0640	20.54	1.31
						<b>2.04</b>
<b>Equipos</b>						
0301010006	HERRAMIENTAS MANUALES	%mo		3.0000	2.04	0.06
03011700010007	EXCAVADORA SOBRE ORUGAS 170 - 25/hm		1.0000	0.0320	417.13	13.35
						<b>13.41</b>
Partida	<b>04.05 CARGUIO Y TRANSPORTE DE ROCAS</b>					
Rendimiento	<b>m3/DIA</b>	<b>200.0000</b>	<b>EQ. 200.0000</b>	<b>Costo unitario directo por : m3</b>		<b>71.09</b>
<b>Código</b>	<b>Descripción Recurso</b>	<b>Unidad</b>	<b>Cuadrilla</b>	<b>Cantidad</b>	<b>Precio S/.</b>	<b>Parcial S/.</b>
<b>Mano de Obra</b>						
0101010004	OFICIAL	hh	1.0000	0.0400	22.68	0.91
						<b>0.91</b>
<b>Equipos</b>						
0301010006	HERRAMIENTAS MANUALES	%mo		5.0000	0.91	0.05
03011600010005	CARGADOR SOBRE LLANTAS DE 200 - 2/hm		1.0000	0.0400	320.60	12.82
0301220010	CAMION VOLQUETE 6 x 4 330HP15 M3	hm	4.0000	0.1600	358.17	57.31
						<b>70.18</b>
Partida	<b>04.06 ACOMODO DE ROCAS EN UÑA</b>					
Rendimiento	<b>m3/DIA</b>	<b>300.0000</b>	<b>EQ. 300.0000</b>	<b>Costo unitario directo por : m3</b>		<b>18.35</b>
<b>Código</b>	<b>Descripción Recurso</b>	<b>Unidad</b>	<b>Cuadrilla</b>	<b>Cantidad</b>	<b>Precio S/.</b>	<b>Parcial S/.</b>
<b>Mano de Obra</b>						
0101010005	PEON	hh	4.0000	0.1067	20.54	2.19
0101010010	OFICIAL (CONTROLADOR)	hh	1.0000	0.0267	22.68	0.61
						<b>2.80</b>
<b>Equipos</b>						
0301010006	HERRAMIENTAS MANUALES	%mo		3.0000	2.80	0.08
03011700010006	EXCAVADORA SOBRE ORUGAS 325 HP	hm	1.0000	0.0267	579.26	15.47
						<b>15.55</b>
Partida	<b>04.07 ACOMODO DE ROCA SOBRE TALUD DE DIQUE</b>					
Rendimiento	<b>m3/DIA</b>	<b>280.0000</b>	<b>EQ. 280.0000</b>	<b>Costo unitario directo por : m3</b>		<b>19.66</b>
<b>Código</b>	<b>Descripción Recurso</b>	<b>Unidad</b>	<b>Cuadrilla</b>	<b>Cantidad</b>	<b>Precio S/.</b>	<b>Parcial S/.</b>
<b>Mano de Obra</b>						
0101010005	PEON	hh	4.0000	0.1143	20.54	2.35
0101010010	OFICIAL (CONTROLADOR)	hh	1.0000	0.0286	22.68	0.65
						<b>3.00</b>
<b>Equipos</b>						
0301010006	HERRAMIENTAS MANUALES	%mo		3.0000	3.00	0.09
03011700010006	EXCAVADORA SOBRE ORUGAS 325 HP	hm	1.0000	0.0286	579.26	16.57
						<b>16.66</b>
Partida	<b>05.01 FLETE TERRESTRE</b>					
Rendimiento	<b>g/b/DIA</b>		<b>EQ.</b>	<b>Costo unitario directo por : g/b</b>		<b>15,000.00</b>
<b>Código</b>	<b>Descripción Recurso</b>	<b>Unidad</b>	<b>Cuadrilla</b>	<b>Cantidad</b>	<b>Precio S/.</b>	<b>Parcial S/.</b>
<b>Materiales</b>						
0203020002	FLETE TERRESTRE	g/b		1.0000	15,000.00	15,000.00
						<b>15,000.00</b>

**NOTA: LOS ANALISIS DE COSTOS UNITARIOS SON REFERENCIALES, DEBIENDO SER LA FICHA TECNICA DEFINITIVA LA QUE DETERMINE LOS COSTOS UNITARIOS FINALES**





PERÚ

Ministerio  
de Desarrollo Agrario  
y Riego



### Precios y cantidades de recursos requeridos por tipo

Presupuesto: LIMPIEZA, DESCOLMATACION Y CONSTRUCCION DE DIQUE ENROCADO EN LA MARGEN DERECHA DE LA QUEBRADA ZAPATERILLO, EN EL SECTOR ZAPATERO, EN EL DISTRITO ZAPATERO, PROVINCIA DE LAMAS, DEPARTAMENTO DE SAN MARTÍN

Lugar: SECTOR ZAPATERO, EN EL DISTRITO ZAPATERO, PROVINCIA DE LAMAS, DEPARTAMENTO DE SAN MARTÍN

Fecha: 9/04/2026

Código	Recurso	Unidad	Cantidad	Precio S/.	Parcial S/.
MANO DE OBRA					
0101010003	OPERARIO	hh	253.4320	28.94	7,334.32
0101010004	OFICIAL	hh	678.2803	22.68	15,383.40
0101010005	PEON	hh	2,874.7281	20.54	59,046.92
0101010007	PERFORISTA	hh	508.8000	30.95	15,747.36
0101010010	OFICIAL (CONTROLADOR)	hh	555.3524	22.68	12,595.39
0101010011	AYUDANTE DE PERFORISTA	hh	508.8000	29.30	14,907.84
0101030000	TOPOGRAFO	hh	107.5200	30.08	3,234.20
01010300030003	AYUDANTE DE TOPOGRAFIA	hh	34.5600	22.68	783.82
01020100000013	TECNICO (AUTORIZADO x DISCAMEC)	hh	254.4000	31.99	8,138.26
					<b>137,171.51</b>
MATERIALES					
0203020002	FLETE TERRESTRE	glb	1.0000	15,000.00	15,000.00
02040300010043	FIERRO 3/8"	var	0.9600	27.47	26.37
02041200010005	CLAVOS PARA MADERA CON CABEZA DE 3"	kg	3.7500	6.59	24.71
02041200010009	CLAVOS PARA MADERA CON CABEZA DE 2" A 4"	kg	2.0000	6.71	13.42
0204180008	CALAMINA GALVANIZADA e=0.14 mm	m2	12.0000	11.60	139.20
0207010012	GRAVA SELECCIONADA 2-6 MM3	m3	528.0000	70.00	36,960.00
0207030001	HORMIGON	m3	0.4800	40.00	19.20
0210020009	GEOTEXTIL NO TEJIDO MACTEX MT200	m2	5,040.0000	11.89	59,925.60
0213010001	CEMENTO PORTLAND TIPO I (42.5 kg)	bol	8.1120	26.55	215.37
02130300010003	YESO BOLSA 25 kg	bol	11.5200	20.00	230.40
0231010001	MADERA TORNILLO	p2	160.0000	7.00	1,120.00
0231040001	ESTACAS DE MADERA	und	192.0000	4.65	892.80
02310500010007	TRIPLAY LUPUNA E= 6 mm	m2	11.2500	17.24	193.95
0240020001	PINTURA ESMALTE	gal	1.1519	60.17	69.31
0255100001	DINAMITA AL 65%	kg	1,590.0000	7.31	11,622.90
0255100009	MECHA L DE SEGURIDAD IMPERMEABLE BLANCA	m	6,360.0000	15.00	95,400.00
0255100010	FULMINANTE	und	6,360.0000	4.00	25,440.00
02901500260004	GIGANTOGRAFIA SEGUN DISEÑO	und	1.0000	650.00	650.00
0290230059	BARRENO DE 7/8" x 5 HP	und	108.1200	92.00	9,947.04
					<b>257,890.27</b>
EQUIPOS					
0301000014	MIRAS	día	7.6800	17.36	133.32
0301000015	JALONES	día	15.3600	14.96	229.79
0301000022	ESTACION TOTAL	he	30.7200	24.53	753.56
0301000023	NIVEL TOPOGRAFICO	hm	76.8000	15.29	1,174.27
0301010006	HERRAMIENTAS MANUALES	%mo			4,847.90
03011400020002	MARTILLO NEUMATICO DE 29 kg	hm	508.8000	6.22	3,164.74
03011400060005	COMPRESORA NEUMATICA 196 HP 600 - 690 PCM	hm	254.4000	257.61	65,535.98
03011600010005	CARGADOR SOBRE LLANTAS DE 200 - 250 HP 4. yd3	hm	309.8760	320.60	99,346.25
03011700010006	EXCAVADORA SOBRE ORUGAS 325 HP	hm	140.0448	579.26	81,122.35
03011700010007	EXCAVADORA SOBRE ORUGAS 170 - 250 HP 1	hm	313.5005	417.13	130,770.46
03011800020002	TRACTOR DE ORUGAS DE 300-330 HP	hm	252.2000	757.76	191,107.07
03012200010004	CAMION PLATAFORMA 4 x 6 300 HP 19 tn	hm	6.0000	326.80	1,960.80
0301220010	CAMION VOLQUETE 6 x 4 330HP15 M3	hm	1,238.6760	358.17	443,656.58
0301220011	CAMION SEMI TRAYLER 6 x4 330 HP 35 TN	hm	15.0000	341.81	5,127.15
					<b>1,028,930.22</b>
Total				<b>S/.</b>	<b>1,423,992.00</b>



Firmado digitalmente por  
ALVAREZ HIDALGO Cesar Alberto  
FAU 20520711865 hard  
Motivo: Soy el autor del documento  
Fecha: 2026/04/09 17:29:48-0500



Firmado digitalmente por CACHAY LLONTOP  
Jose Andres FAU 20520711865 hard  
Motivo: En señal de Conformidad  
Fecha: 2026/04/10 10:06:41-0500



Firmado digitalmente  
por CHINCHAY ALZA  
William Francisco FAU  
20520711865 hard  
Motivo: Doy V° B°



Firmado  
digitalmente por  
PUICAN CHAVEZ  
Jose Felipe FAU  
20520711865 hard  
Motivo: Doy V° B°



## CRONOGRAMA REFERENCIAL DE LA PROPUESTA TECNICA

**Actividad** LIMPIEZA, DESCOLMATACION Y CONSTRUCCION DE DIQUE ENROCADO EN LA MARGEN DERECHA DE LA QUEBRADA ZAPATERILLO, EN EL SECTOR ZAPATERO. EN EL DISTRITO ZAPATERO. PROVINCIA DE LAMAS. DEPARTAMENTO DE SAN MARTÍN

**Ubicación** SECTOR ZAPATERO, EN EL DISTRITO ZAPATERO, PROVINCIA DE LAMAS, DEPARTAMENTO DE SAN MARTÍN

**Fecha** 9/04/2026

ITEM	ACTIVIDAD	UND.	PLAZO DE EJECUCION (DÍAS)											
			MES 01				MES 02				MES 03			
			I	II	III	IV	I	II	III	IV	I	II	III	IV
1.00	LIMPIEZA, DESCOLMATACIÓN Y CONSTRUCCION DE DIQUE ENROCADO (L = 960,00 m )													
1.01	OBRAS PROVISIONALES													
01.01.01	CASETA DE GUARDIANIA Y ALMACEN	m2												
01.01.02	CARTEL INFORMATIVO DE LA ACTIVIDAD 3.60 x 4.80 m	Und.	■											
1.02	OBRAS PRELIMINARES													
01.02.01	MOVILIZACIÓN Y DESMOVILIZACIÓN MAQUINARIA PESADA	Vje	■									■		
01.02.02	MANTENIMIENTO Y/O HABILITACION DE VIAS DE ACCESO	Km	■											
01.02.03	RAMPA DE INGRESO Y SALIDA A LA ZONA DE TRABAJO	m3	■											
01.02.04	TRAZO Y REPLANTEO	Km		■										
01.02.05	CONTROL TOPOGRAFICO	km		■	■	■	■	■	■	■				
01.02.06	DESVÍO DE RIO	m					■	■	■	■				
1.03	MOVIMIENTO DE TIERRAS													
01.03.01	LIMPIEZA Y DESCOLMATACIÓN DEL CAUCE	m3		■	■	■	■	■	■	■				
01.03.02	DIQUE SEMICOMPACTADO CON MATERIAL PROPIO	m3		■	■	■	■	■	■	■				
01.03.03	EXCAVACIÓN PARA UÑA DE ENROCADO	m3				■	■	■	■	■				
01.03.04	PERFILADO Y REFINE EN TALUD DE DIQUE	m2		■	■	■	■	■	■	■				
01.03.05	ELIMINACIÓN DE MATERIAL EXCEDENTE	m3						■	■	■				
1.04	PROTECCIÓN CON ENROCADO													
01.04.01	GEOTEXTIL NO TEJIDO DE 400 GR/M2 (INCLUYE SUMINISTRO E INSTALACION)	m2						■	■	■	■	■	■	■
01.04.02	SUMINISTRO, TRANSPORTE Y COLOCACION DE FILTRO DE GRAVA	m3								■	■	■	■	■
01.04.03	EXTRACCIÓN DE ROCAS CON EXPLOSIVOS PARA ENROCADO	m3								■	■	■	■	■
01.04.04	SELECCIÓN Y ACOPIO DE ROCAS	m3								■	■	■	■	■
01.04.05	CARGUÍO Y TRANSPORTE DE ROCAS	m3								■	■	■	■	■
01.04.06	ACOMODO DE ROCAS EN UÑA DE ENROCADO	m3									■	■	■	■
01.04.07	ACOMODO DE ROCAS EN TALUD DE ENROCADO	m3									■	■	■	■
1.05	FLETE TERRESTRE													
01.05.01	FLETE TERRESTRE	glb				■								

## MOVILIZACIÓN Y DESMOVILIZACIÓN DE MAQUINARIA

TIEMPO A LA ACTIVIDAD = 1.00 Hr

TIEMPO A LA CANTERA = 1.50 Hr

TIPO DE MÁQUINA	CANT. (UND)	TIEMPO HORAS (IDA Y VUELTA)
<b>VEHÍCULOS TRANSPORTABLES</b>		
<b>CAMION SEMITRAYLER 6 X 4 330 HP 35 ton</b>		<b>15.0</b>
TRACTOR DE ORUGAS DE 310 HP	2	4.0
EXCAVADORA SOBRE ORUGAS 325 HP 2.0-3.8 yd3 (ACTIVIDAD)	1	2.0
EXCAVADORA SOBRE ORUGAS (CANTERA)	1	3.0
CARGADOR SOBRE LLANTAS DE 200-250 HP 4.6 yd3	1	2.0
RODILLO LISO VIBRATORIO AUTOPROPULSADO 70-100 HP 7-9 ton	1	2.0
MOTONIVELADORA DE 125 HP	1	2.0
<b>CAMION PLATAFORMA 4 X 2 122 HP 8 ton</b>		<b>3.0</b>
MARTILLO NEUMATICO DE 29 kg		
COMPRESORA NEUMATICA 335 - 375 PCM - 93 HP		
<b>VEHÍCULOS AUTO TRANSPORTABLES</b>		
CAMION VOLQUETE DE 6X4 15 m3	4	8.0
CAMION CISTERNA 4 X 2 (AGUA) 122 HP 2,000 gl	1	2.0
CAMIONETA 4X4 PICK-UP	2	4.0

Nota: El tiempo a la actividad y a la cantera inicia desde el lugar de procedencia de la maquinaria



Firmado digitalmente por  
ALVAREZ HIDALGO Cesar Alberto  
FAU 20520711865 hard  
Motivo: Soy el autor del documento  
Fecha: 2026/04/09 17:29:48-0500



Firmado digitalmente por CACHAY LLONTOP  
Jose Andres FAU 20520711865 hard  
Motivo: En señal de conformidad  
Fecha: 2026/04/10 10:06:41-0500



Firmado digitalmente  
por CHINCHAY ALZA  
William Francisco FAU  
20520711865 hard  
Motivo: Doy V° B°



Firmado  
digitalmente por  
PUICAN CHAVEZ  
Jose Felipe FAU  
20520711865 hard  
Motivo: Doy V° B°